

○ 区域設定箇所

1:200,000 0 2,500 5,000 10,000 m

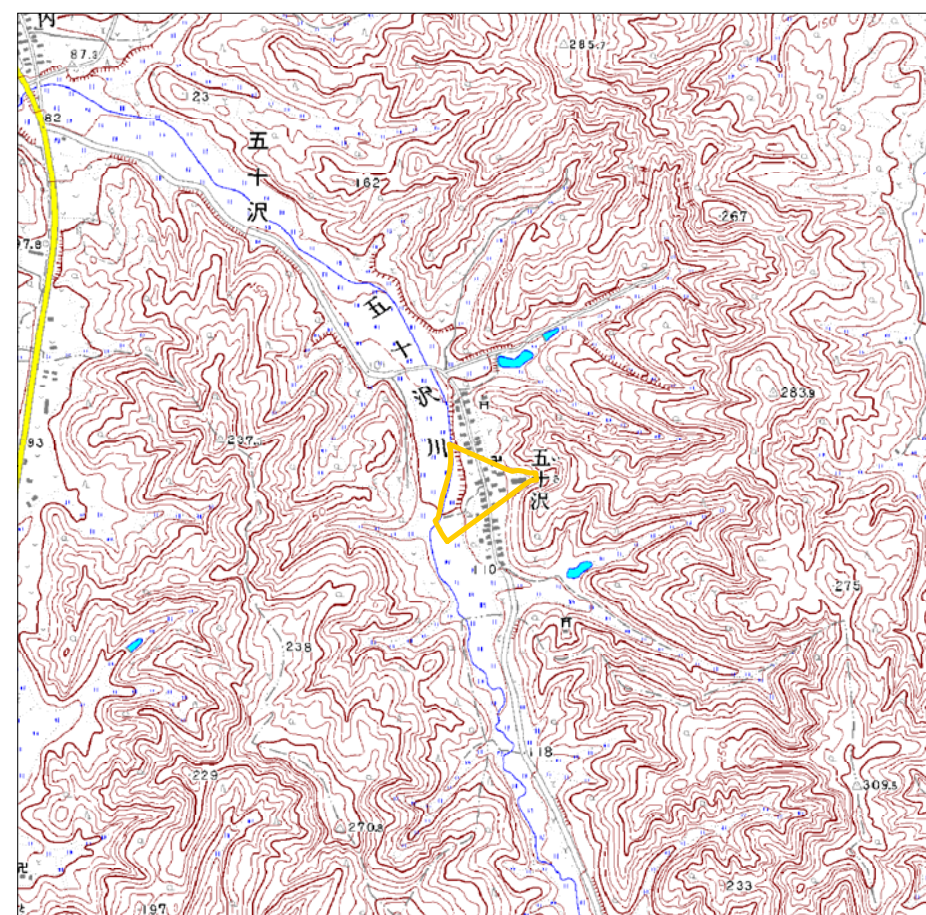

1:25,000 0 250 500 1,000 m

土砂災害警戒区域・土砂災害特別警戒区域
位置図

告示年月日 令和 4 年 8 月 19 日

土砂災害警戒区域 山形県告示第 668 号



自然現象の種類 土石流

箇所番号 21-18

箇所名 五十沢水上沢

所在地 尾花沢市大字五十沢

山形県

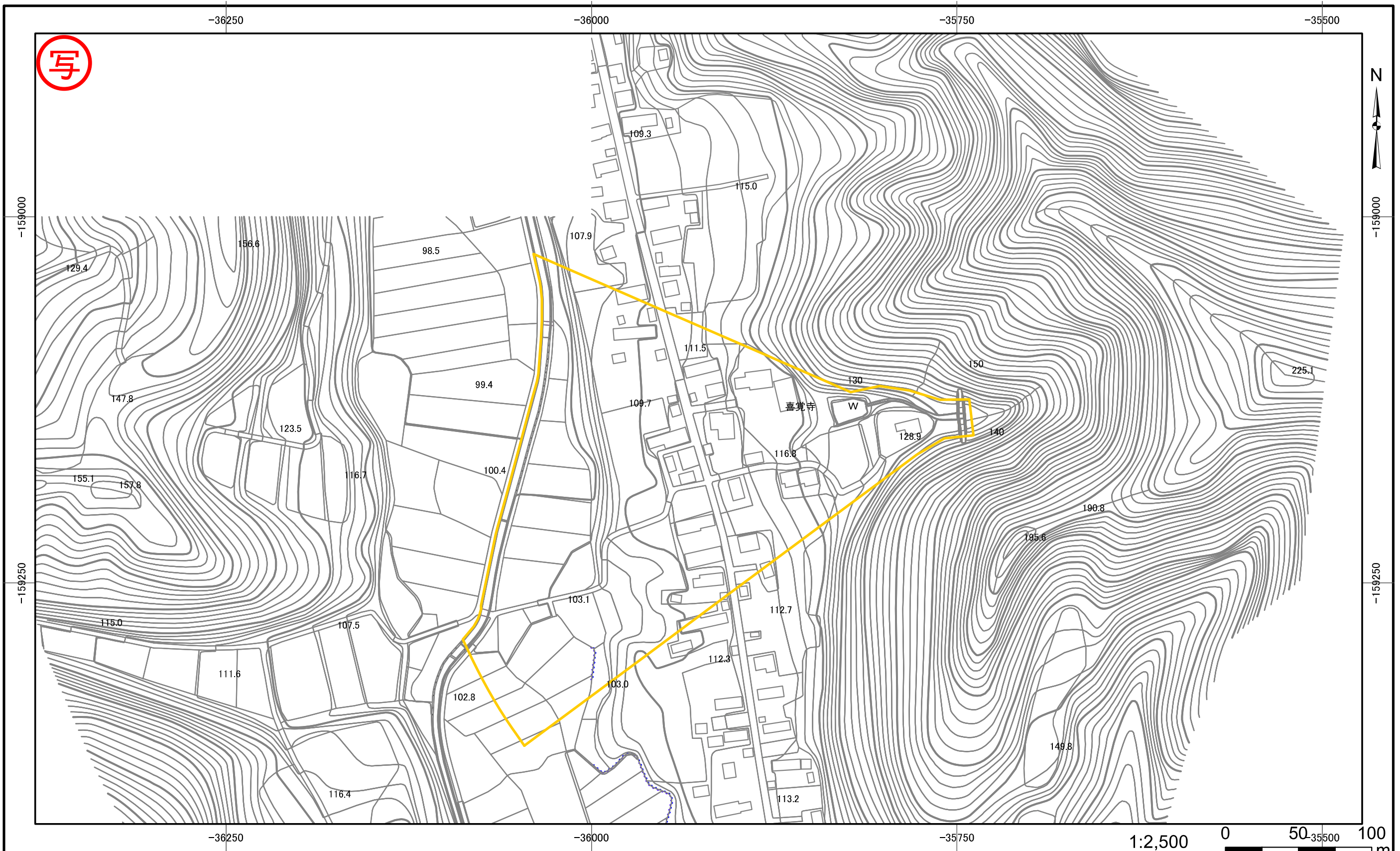

| | | | | | | | | | | | | | |
|----------------------|---------|-----------------------|--|---------|-----|------|-------|-----|--------|-----|-----------|----|----|
| 土砂災害警戒区域・土砂災害特別警戒区域図 | 告示年月日 | 土砂災害警戒区域 山形県告示第 668 号 | <table border="1"> <tr> <td>自然現象の種類</td> <td>土石流</td> </tr> <tr> <td>箇所番号</td> <td>21-18</td> </tr> <tr> <td>箇所名</td> <td>五十沢水上沢</td> </tr> <tr> <td>所在地</td> <td>尾花沢市大字五十沢</td> </tr> <tr> <td>縮尺</td> <td>図示</td> </tr> </table> | 自然現象の種類 | 土石流 | 箇所番号 | 21-18 | 箇所名 | 五十沢水上沢 | 所在地 | 尾花沢市大字五十沢 | 縮尺 | 図示 |
| | 自然現象の種類 | 土石流 | | | | | | | | | | | |
| | 箇所番号 | 21-18 | | | | | | | | | | | |
| | 箇所名 | 五十沢水上沢 | | | | | | | | | | | |
| | 所在地 | 尾花沢市大字五十沢 | | | | | | | | | | | |
| 縮尺 | 図示 | | | | | | | | | | | | |
| 令和 4 年 8 月 19 日 | | | | | | | | | | | | | |
| | | | | | | | | | | | | | |
| | | | | | | | | | | | | | |
| | | | | | | | | | | | | | |