

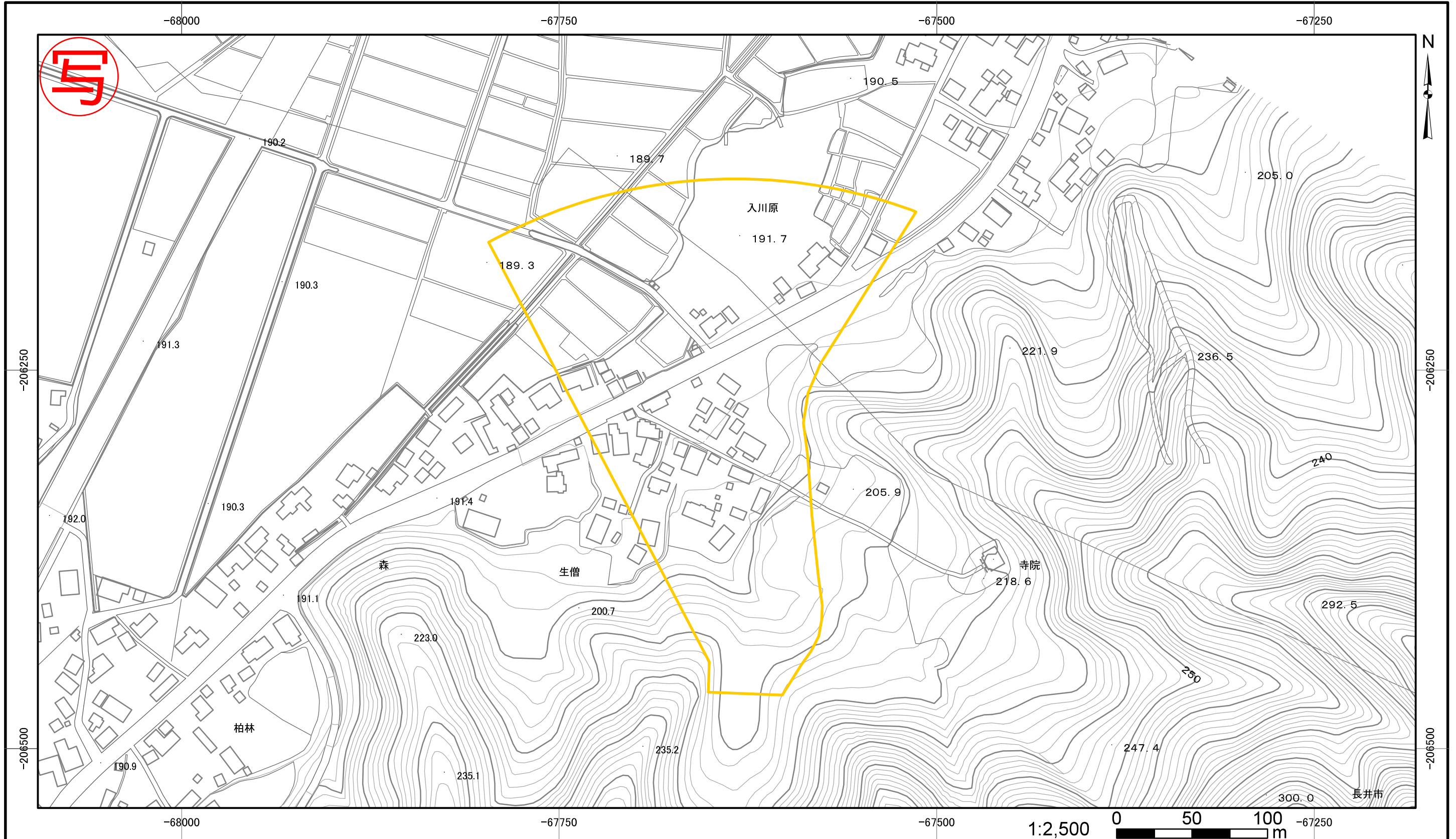

土砂災害警戒区域・土砂災害特別警戒区域 位置図	告示年月日	平成28年3月11日		自然現象の種類	土石流
	土砂災害警戒区域	山形県告示第247号		箇所番号	05-01-2
				箇所名	生僧入沢-2
				所在地	長井市五十川、西置賜郡白鷹町大字浅立
山形県					

この地図は、国土地理院長の承認を得て、同院発行の数値地図200000(地図画像)、数値地図50000(地図画像)及び数値地図25000(地図画像)を複製したものである。(承認番号 平18総復、第37号)



土砂災害警戒区域・土砂災害特別警戒区域図	告示年月日	土砂災害警戒区域	山形県告示第 247 号	 自然現象の種類 土石流 箇所番号 05-01-2 箇所名 生僧入沢-2 所在地 長井市五十川、西置賜郡白鷹町大字浅立 縮尺 図示 山形県
	平成28年3月11日			