

1:200,000 0 2,500 5,000 10,000 m
 〇 区域設定箇所

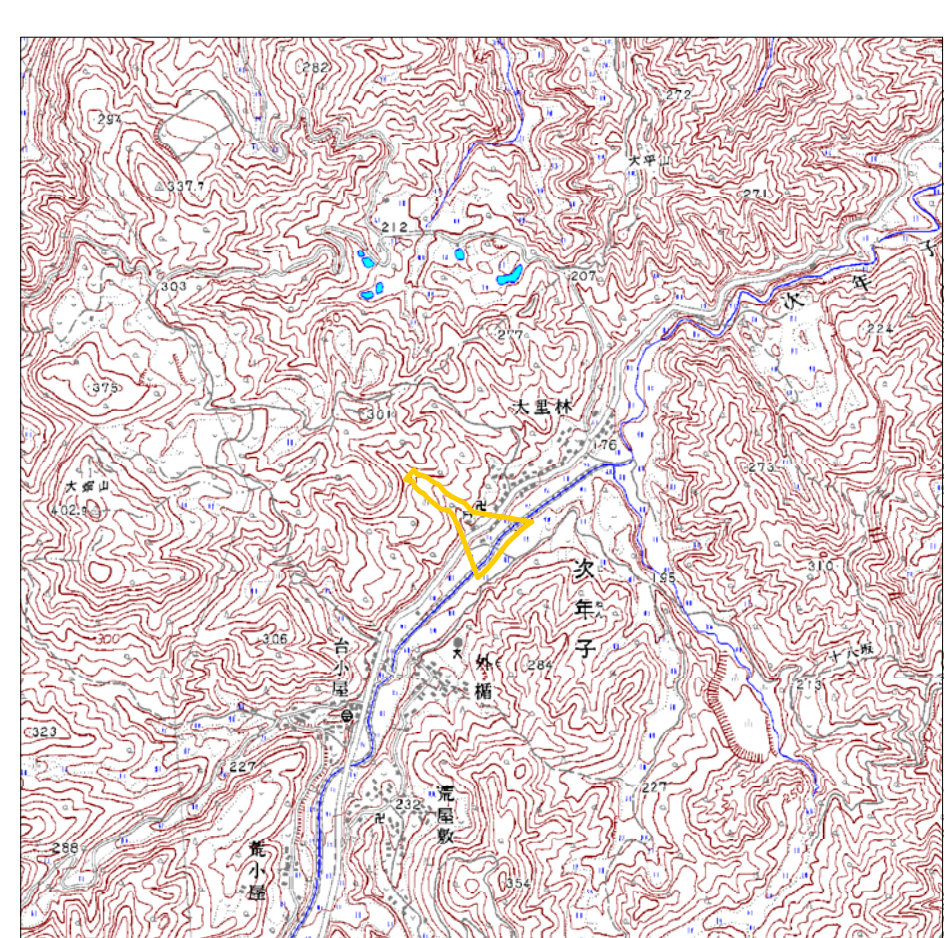

1:25,000 0 250 500 1,000 m

土砂災害警戒区域・土砂災害特別警戒区域 位置図	告示年月日 令和4年8月19日			自然現象の種類	土石流
	土砂災害警戒区域	山形県告示第 669 号		箇所番号	22-09
				箇所名	大里沢
				所在地	大石田町大字次年子 山形県

この地図は、国土地理院長の承認を得て、同院発行の数値地図20000(地図画像)、数値地図25000(地図画像)を複製したものである。(承認番号 令元情複、第90号)

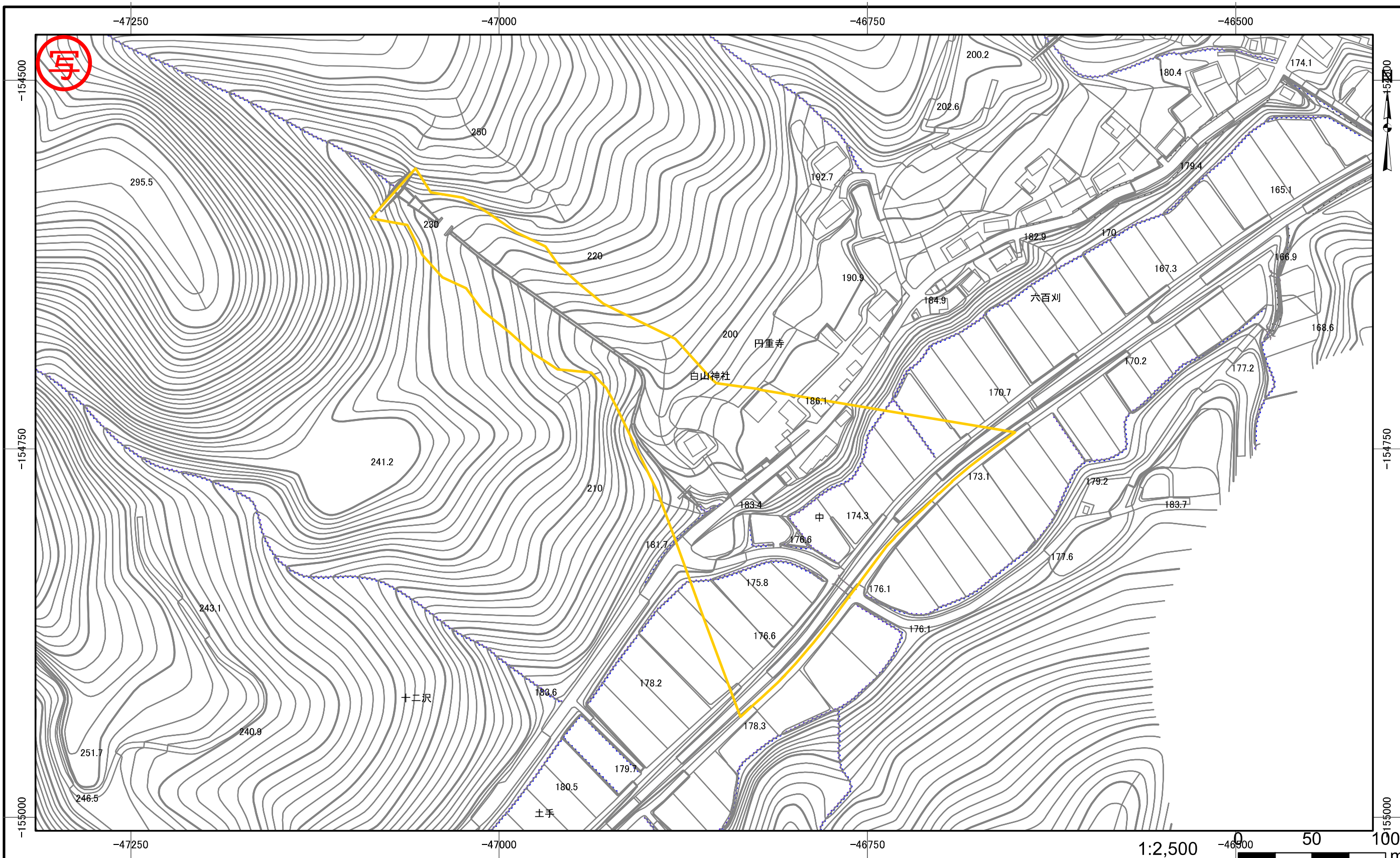

土砂災害警戒区域・土砂災害特別警戒区域図	告示年月日	土砂災害警戒区域 山形県告示第 669 号	<table border="1"> <tr> <td>自然現象の種類</td> <td>土石流</td> </tr> <tr> <td>箇所番号</td> <td>22-09</td> </tr> <tr> <td>箇所名</td> <td>大里沢</td> </tr> <tr> <td>所在地</td> <td>大石田町大字次年子</td> </tr> <tr> <td>縮尺</td> <td>図示</td> </tr> <tr> <td colspan="2" style="text-align: center;">山形県</td> </tr> </table>	自然現象の種類	土石流	箇所番号	22-09	箇所名	大里沢	所在地	大石田町大字次年子	縮尺	図示	山形県	
	自然現象の種類	土石流													
	箇所番号	22-09													
	箇所名	大里沢													
	所在地	大石田町大字次年子													
縮尺	図示														
山形県															
令和 4 年 8 月 19 日															