

○ 区域設定箇所

1:200,000 0 2,500 5,000 10,000 m

1:25,000 0 250 500 1,000 m

土砂災害警戒区域・土砂災害特別警戒区域
位置図

告示年月日 平成27年2月13日

土砂災害警戒区域 山形県告示第 121 号

自然現象の種類 土石流

箇所番号 26-20

箇所名 うらの沢

所在地 最上郡舟形町堀内

山形県

この地図は、国土地理院長の承認を得て、同院発行の数値地図200000(地図画像)、数値地図25000(地図画像)を複製したものである。(承認番号 平成21年業複、第32号)

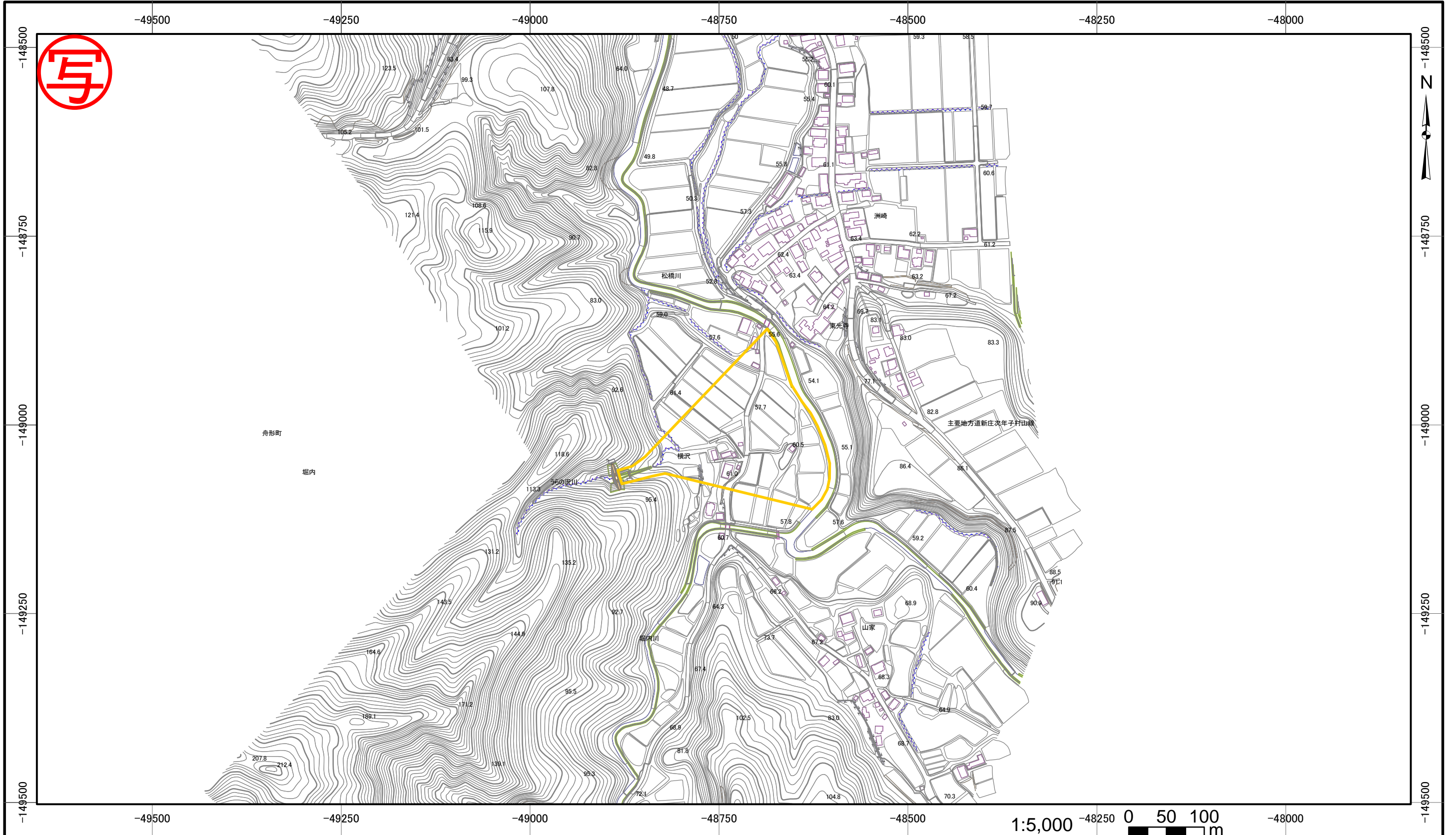

| | | | | | | |
|----------------------|---------------------|-----------------------|---|---------|------|--------------|
| 土砂災害警戒区域・土砂災害特別警戒区域図 | 告示年月日 | 土砂災害警戒区域 山形県告示第 121 号 |  | 自然現象の種類 | 土石流 | |
| | 平成 27 年 2 月 13 日 | | | | 箇所番号 | 26-20 |
| | | | | | 箇所名 | うらの沢 |
| | | | | | 所在地 | 最上郡舟形町堀内 |
| | | | | | 縮尺 | 1/5,000(縮小版) |
| | | | | 山形県 | | |